

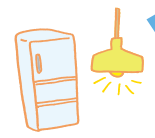

福島第一原子力発電所の事故後、原子力発電に対して不安をお持ちの方は多いと思います。中部電力はくらしに欠かせないエネルギーを安定的にお届けするという責務を持つ会社として、皆さまに「エネルギーのこと、そして浜岡原子力発電所の今」をお伝えしたいと考えています。「ミラエネだより」では、なるべくわかりやすく紹介することで少しでも多くの方にお伝えできればと思っています。

ブレーカーは、いつONにするの?!



まずは 最新の停電・復旧情報をチェック。

中部エリアの停電・復旧情報は、中部電力パワーグリッドのHPや「停電情報お知らせサービス」でご確認いただけます。

中部電力パワーグリッド 停電 検索 提供元:中部電力パワーグリッド株式会社

停電情報
お知らせサービスは、
右のQRコードから
ダウンロードできます。



Android



iPhone



つぎに 停電が復旧したことを確認後、ブレーカーをONにしましょう!

- 1 家電製品のプラグが抜いてあるか確認。抜いてないものがあれば、抜く。
- 2 右の3つの点線で囲んだブレーカーを一旦すべてOFFに。
- 3 左から順(緑⇒青⇒赤)に、ONにする。

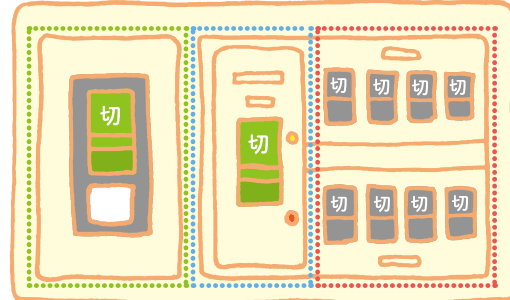

かまじろうの発見!
ブレーカーの操作方法、一度、確認しておくであってないかも!

そなえていますか? 防災グッズ!

防災グッズリスト

- | | | | |
|------------------------------------|--------------------------------------|--|--------------------------------------|
| <input type="checkbox"/> 懐中電灯 | <input type="checkbox"/> 救急セット | <input type="checkbox"/> 生理用品 | <input type="checkbox"/> 紙コップ・食器 |
| <input type="checkbox"/> ラジオ | <input type="checkbox"/> ティッシュ | <input type="checkbox"/> 常備薬 | <input type="checkbox"/> 食糧 |
| <input type="checkbox"/> 乾電池・充電器 | <input type="checkbox"/> 現金 | <input type="checkbox"/> マスク | <input type="checkbox"/> 水 |
| <input type="checkbox"/> 簡易トイレ | <input type="checkbox"/> 歯ブラシ | <input type="checkbox"/> 着替え(長袖・ジャケット) | <input type="checkbox"/> ビタミンのサプリメント |
| <input type="checkbox"/> タオル | <input type="checkbox"/> ゴミ袋 | <input type="checkbox"/> 下着・靴下 | <input type="checkbox"/> ナイフ |
| <input type="checkbox"/> 消毒液・除菌シート | <input type="checkbox"/> メガネ・コンタクト用品 | <input type="checkbox"/> レジャーシート | <input type="checkbox"/> 缶切り |

ふだんママバックに入れているものは震災時にも役立ちます。

- | | | |
|---------------------------------|--------------------------------|--------------------------------|
| <input type="checkbox"/> 子供の着替え | <input type="checkbox"/> 水(軟水) | <input type="checkbox"/> おむつ |
| <input type="checkbox"/> 抱っこ紐 | <input type="checkbox"/> 哺乳瓶 | <input type="checkbox"/> おしりふき |
| <input type="checkbox"/> 粉ミルク | <input type="checkbox"/> 離乳食 | <input type="checkbox"/> おもちゃ |



台風や大雨の時、どんなことに気をつければいいの?

備えあれば
憂いなしかも!



最近の日本は、毎年のように台風や大雨による被害を受けています。自分のいのちや大切な家族を守るためにも、自然災害には事前にそなえ、いざという時には早め早めに行動しましょう。



こんなことに気をつけよう!

1 事前のそなえ



ハンガーやビニールシートなど風に乗せられそうなものは固定しましょう

電線に触れると、
停電の原因になる
場合があります。

乾電池の確認や充電をしましょう



2 雨風が強くなったら

家電製品の
プラグを抜きましょう



家電製品が
水に濡れると
漏電する危険性!!

3 避難する時

停電が復旧した時、
火事の原因にならないように
ブレーカーはOFF!

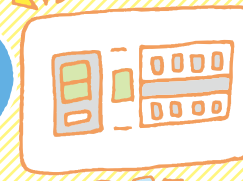

ブレーカーをOFFにしましょう

アイロンや
ドライヤーなど
加熱する家電製品は、
特に注意!!

切れた電線には
絶対に近づかないでください

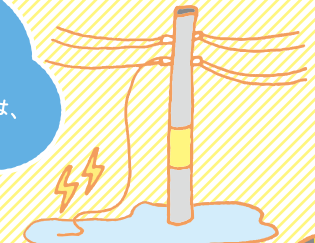

気をつけて
避難したいかも